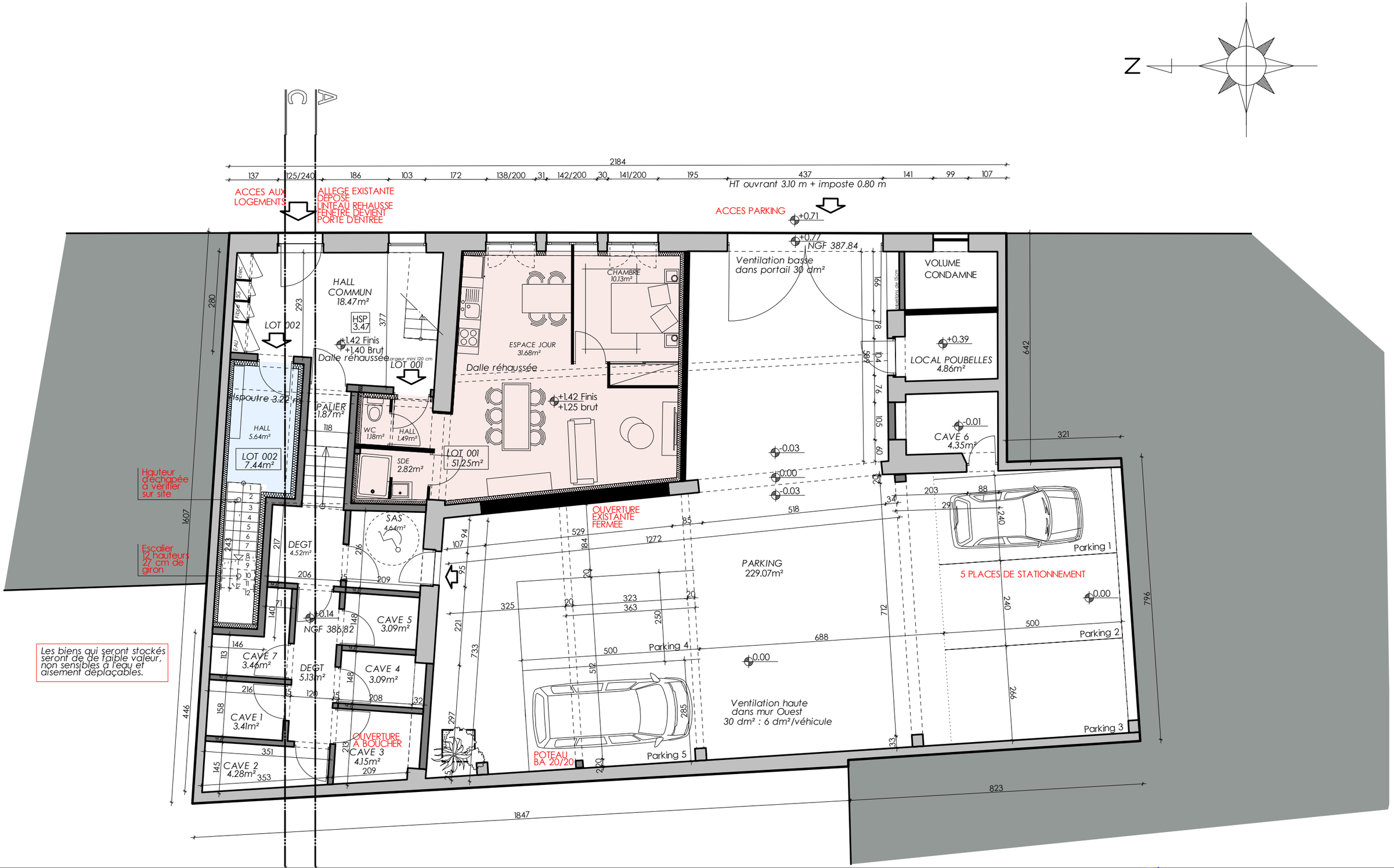

PROJET - PLAN NIVEAU 0 - Echelle 1/100

le 07/03/2024

PROPRIETE DE SAS AG-MAXX

TRANSFORMATION D'UN BATIMENT ARTISANAL EN 6 LOGEMENTS

Sylvain GIRAUDIER
Architecte D.P.L.G.
3 Place Félix Nigay
42110 FEURS